



2. Halbjahr 2016 auf einen Blick



Mi 7. Sept 19³⁰ Uhr

„Strukturwandel“ – Frauke Petersen
Ausstellung vom 7.9. – 7.10.2016



So 25. Sept 20⁰⁰ Uhr

„KNAST“ – Joe Bausch
der Medizinaldirektor der JVA Werl erzählt



So 9. Okt 20⁰⁰ Uhr

I´am your man – Thomas Haloschan
und Band spielen Leonard Cohen.



So 16. Okt 20⁰⁰ Uhr

„Mein Gewicht und ich“
Elena Uhlig liest aus ihrem Buch



Sa 5. + So 6. Nov 11⁰⁰ - 18⁰⁰ Uhr

Wedeler Kunstmarkt – 30 Künstler
aus Norddeutschland stellen aus.



Mi 30. Nov 19³⁰ Uhr

„Unter Anderem ...“ – Ursula Wientapper
Ausstellung vom 30.11.2016 – 9.1.2017



So 4. Dez 20⁰⁰ Uhr

Christiane Leuchtmann & Hans Peter Korff
Weihnachtliche Lesung

Rathaus Wedel

Rathausplatz 3-5, 22 880 Wedel
für die Ausstellungen geöffnet:
Mo. – Mi. 9⁰⁰ – 17⁰⁰ Uhr,
Do. 9⁰⁰-19⁰⁰ Uhr, Fr. 9⁰⁰ – 13⁰⁰ Uhr

Theater Wedel

Rosengarten 9, 22 880 Wedel
Tel. (0 41 03) 9 67 90 67

Vorverkaufsstellen:

Buchhaus Steyer

Bahnhofstraße 46, 22 880 Wedel
Telefon (04 103) 91 93 70

Buchhaus Bettina Steyer

Wedeler Landstraße 14, 22 559 Hamburg
Telefon (040) 81 96 06 14

Wedel-Schulauer-Tageblatt

Bahnhofstr. 65, 22 880 Wedel
Telefon (04 103) 8 20 20

... und bei den jeweiligen Veranstaltungsorten.

Veranstalter:

Kulturforum Wedel e.V.

Postfach 1137, 22 870 Wedel
Telefon (04 103) 2089 und 0152/56370587
info@kulturforum-wedel.de, kulturforum-wedel.de

„Strukturwandel“

Sandreliefs von **Frauke Petersen**
Ausstellung vom 7. 09. – 7. 10. 2016

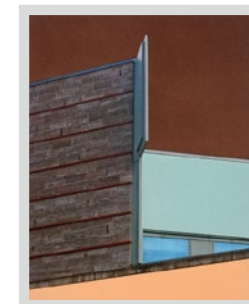

In den Werken von Frauke Petersen wird deutlich, dass es der Künstlerin nicht nur um das Schaffen von Formen oder optischen Eindrücken geht, sondern auch um den Umgang mit dem Material Sand schlechthin. Die Farbe ihrer Bilder bringt zuerst einmal der Sand ins Spiel. Denn wenn man sich auf die Spur der Künstlerin gebigt, merkt man bald, wie vielfältig die Sande von der Natur eingefärbt sind.

Vernissage Mi 7. Sept 19³⁰ Uhr
Eintritt frei

Werden auch Sie Mitglied!

- 👉 Mitglieder erhalten regelmäßig den aktuellen Veranstaltungskalender sowie Ermäßigungen für viele Veranstaltungen.
- 👉 Wedeler Künstler oder Kunsthandwerker, können sich für eine Präsentation auf der Internetseite des Kulturforum-Wedel e.V. zu bewerben.
- 👉 Mindestbeitrag: 11 €/Jahr

Herzlich Willkommen!



„KNAST“

Joe Bausch – Gefängnisarzt in der JVA Werl alias Gerichtsmediziner Dr. Joseph Roth im Kölner Tatort



Joe Bausch über „Knast“: „Den Bausch im Knast gäbe es nicht ohne den Bausch auf der Bühne. Als junger Schauspieler am Theater war ich fasziniert von Regisseuren wie Zadek, habe alles aufgesogen, was irgendwie schräg war, authentisch, das pralle Leben.“ Hermann-Joseph Bausch-Hölterhoff studierte Theaterwissenschaft, Politik, Germanistik und Medizin. Seit über 25 Jahren ist er Arzt in einem Gefängnis. Joe Bausch ist mittendrin und ermöglicht so einen anderen, intensiven Blick auf den Strafvollzug von heute.

So 25. Sept 20^{oo} Uhr
16 € / Mitglieder 14 €
zusätzlicher Vorverkauf im Theater Wedel

„I’am your man“

Thomas Haloschan & Band spielen Leonard Cohen



Nah am Original, jedoch mit eigener Interpretation, präsentiert Thomas Haloschan mit seiner Band in dieser Hommage die schönsten und bekanntesten Stücke Cohens. Ein Hochgenuss sowohl für Fans, als auch für „Cohen-Neueinsteiger“. Beim Auftritt in Wedel dabei sind die deutsch-irische Sängerin Ashlay Adair, mit ihrer wunderbar warmen Stimme, sowie die hervorragenden Musiker Volker Linde (einer der besten Gitarristen Kiels), Bernd Unstaedt (Multi-Instrumentalist zwischen Geige, Mandoline, Banjo und Bongo) und der Hamburger Musiker Chris Drave (Geige).

So 9. Okt 20^{oo} Uhr
14 € / Mitglieder 12 €
zusätzlicher Vorverkauf im Theater Wedel

„Mein Gewicht und ich“

Eine Liebesgeschichte in großen Portionen

Elena Uhlig liest aus ihrem Buch



Komisch, herzerfrischend und frei von der Leber weg erzählt Elena Uhlig von ihrer Filmkarriere, die seit zwanzig Jahren vom ewigen Kampf gegen ihre Pfunde begleitet wird. Sie hat Heilfasten ausprobiert und sich von Personal-Trainern quälen lassen. Aber ihre große Liebe gilt der Nudel!
In diesem fröhlichen Mut Macher berichtet Elena Uhlig humorvoll und selbstironisch, wie sie es geschafft hat, sich von diesem Wahn zu befreien. – Diese Frau macht Laune!

So 16. Okt 20^{oo} Uhr
14 € / Mitglieder 12 €
zusätzlicher Vorverkauf im Theater Wedel

HOTEL SENATOR

★★★ MARINA
an der Elbe

Maritimes Ambiente & exquisites Frühstücksbuffet

46 helle Zimmer · Fitnessraum · Veranstaltungen

22880 Wedel · Hafestraße 28

Tel.: 04103 80770

www.hotel-senator-marina.de

Nur 5 Gehminuten zum Helgoland-Fähranleger!
Parken kostenlos vor dem Hotel!

TAVERNA PLAKA

> Sommergarten
> Raucherraum
> Eventplanungen aller Art

Bei Pana
in Wedel



Kronskamp 60
22880 Wedel
Tel.: (04 103) 7 01 91 01
taverna-plaka.de

Öffnungszeiten:
Mo.-Fr. 17^{oo}-24^{oo} Uhr
Sa. So. und Feiertags
12^{oo}-24^{oo} Uhr

Alle Gerichte auch außer Haus! Anrufen - Bestellen - Abholen



Wedeler Kunstmarkt



5. + 6. Nov 11⁰⁰ – 18⁰⁰ Uhr

Der Wedeler Kunstmarkt wird vom Kulturforum Wedel e.V. veranstaltet und ist seit 40 Jahren zu einer festen und beliebten Einrichtung geworden. 30 Künstlern aller Richtungen, vorwiegend aus Norddeutschland, wird auf dieser Veranstaltung die Möglichkeit der Darstellung ihrer Werke geboten. Ebenso ist dieser Markt eine Gelegenheit für Gespräche zwischen Künstlern und Besuchern.

Eröffnung des Kunstmarktes
Sa 5. Nov 11⁰⁰ Uhr
Eintritt frei

Tombola zu Gunsten des Theater Wedel
Bewirtung: Bistro der GHS

„Unter Anderem ...“

Ausstellung mit Ursula Wientapper
vom 30.11.2016 – 9.1.2017



Ursula Wientapper skizziert und fotografiert ihre Motive und überträgt häufig nur einen Bildausschnitt des Motives auf die Leinwand. Dabei entstehen ganz neue Sichtweisen.

Die Künstlerin verbrachte ihre Kindheit und Jugend an der Kieler Förde und wurde schon früh durch ihre Umgebung von Hafen, Wasser und Strand geprägt.

Vernissage Mi 30. Nov 19³⁰ Uhr
Eintritt frei

In eigener Sache:

Das Kulturforum Wedel e.V. ist ein gemeinnütziger Verein und finanziert sich vorwiegend aus Mitgliedsbeiträgen und Spenden. Die Spenden sind steuerlich absetzbar.

Stadtparkasse Wedel

IBAN: DE31 2215 1730 0000 0263 60

BIC: NOLADE21WED

Advent, Advent ...

Christiane Leuchtman & Hans Peter Korff
Weihnachtliche Lesung



Christiane Leuchtman und Hans Peter Korff

– beide bekannt aus zahlreichen Theater- und Filmproduktionen – beschern uns mit ihrem Programm die etwas anderen Adventsgeschichten, vielleicht gar nicht so besinnlich!?

Das Künstler-Ehepaar beherrscht die Kunst des Vorlesens! Freuen Sie sich auf Thoma, Lindgren, Andersen, Lorient, Ringelnatz, Busch und mehr.

So 4. Dez 20⁰⁰ Uhr
14 € / Mitglieder 12 €
zusätzlicher Vorverkauf im Theater Wedel

ROMAN HOFFMANN

COMPUTERSYSTEME - SERVICE - NOTDIENST

cde-hoffmann.de

Goethestr. 31d · 22880 Wedel · Tel. (04103) 187 16 62
e-mail@cde-hoffmann.de